



## MAKRO slaat 1<sup>e</sup> paal



**Door het symbolisch slaan van een 1<sup>e</sup> paal is onlangs het startsein gegeven voor de bouw van de 17<sup>e</sup> Makro vestiging in Nederland.**

De bouwlocatie behoeft geen nadere uitleg, die is "maar" 60.000 m<sup>2</sup> groot. De planning is dat de 1<sup>e</sup> winkelwagen op maandag, 24 november 2008 (ja, inderdaad dit jaar nog) naar buiten komt. Een ongelooflijke snelheid. Met de aannemers en het management van de Makro zijn al (goede) contacten gelegd. De heer Van Kempen zal de vestigingsmanager worden. Mocht u zich als gebruiker van Kil III storen aan de bouwwerkzaamheden of andere zaken betreffende de nieuwbouw van het pand, wordt u verzocht dit melden aan de parkmanager. Een oplossing is er altijd. Het gebouw zal 12.000 m<sup>2</sup> groot worden. De 800 geplande parkeerplaatsen komen aan de kant waar nu TNT Express is gevestigd. Tevens komt er een benzine-station.

Het bouwverkeer zal vanaf de N3 de gehele Aquamarijnweg (hoofdweg) uitrijden en vandaar naar het bouwterrein gaan. Dit om de diverse kruisingen van de Toermalijnring te ontlasten en de al bebouwde percelen zoveel mogelijk te vermijden.

### Inhoudsopgave

- 1 **MAKRO slaat 1<sup>e</sup> paal**  
Informatiemap
- 2 **Snelheid en parkeren**
- 3 **Maaibeleid**  
Kil III in de media  
Nieuw gezicht, nieuwe uitdaging
- 4 **Ontwikkelingen op Kil III**
- 5 **Duranmatic B.V.**  
Werkzaamheden Evides op Kil III

### Aankondiging van de voorzitter

Geachte leden,

Op 9 oktober a.s. om 18.00 uur zal bij Tsubakimoto de uitgestelde ledenvergadering worden gehouden.

Vanaf 17.30 uur staat een broodje klaar en stipt om 18.00 uur zal de vergadering geopend worden. Een nieuwe agenda alsmede de jaarstukken in goede volgorde, ontvangt u van ons medio augustus, tevens een aanmeldingskaart zodat wij weten wie er komen.

Dhr. Hartog, directeur Bouwen en Milieu, van de Regio ZHZ zal een korte inleiding verzorgen omtrent zijn afdeling.

Voor de goede orde merk ik op dat zowel eigenaren als huurders welkom zijn waarbij de laatsten uiteraard geen stemrecht hebben, tenzij er een schriftelijke machtiging is verstrekt door de eigenaar.

### Informatiemap

De parkmanager is op verzoek van het bestuur bezig om een zo compleet mogelijke informatiemap van Kil III samen te stellen. Naast alle relevante informatie, zoals statuten en reglementen van de vereniging, zal de map gaan bestaan uit:

- Ledenlijst van alle ondernemers
- Plattegrond
- Bestuursinformatie
- Notulen van ledenvergaderingen
- Alarmeringsoverzicht van defibrillators (hartreanimatie)
- Wat te doen bij incidenten en rampen
- Collectieve aanbiedingen en voordelen
- Bereikbaarheid parkmanager en informatie over parkmanagement.
- Etc.

De map zal eenmalig aan alle bestaande en nieuwe ondernemingen worden verstrekt.



18 september 2008.  
Noteer deze datum in u agenda.



## Dit mag u niet missen!

Het bestuur van de Kil III nodigt u uit, in samenwerking met het Da Vinci college, om in een ongedwongen sfeer kennis te kunnen maken wat het Da Vinci college voor u kan betekenen en visa versa.

Binnenkort ontvangt u een uitnodiging met een antwoordkaart waarbij u 2 personen per bedrijf kan opgeven om aan deze happening deel te nemen.

### Wilt u met meerdere personen komen?

Geen probleem, alleen wordt hier een vergoeding voor in rekening gebracht.

Er is voldoende tijd om tijdens het buffet met nieuwe bewoners van de Kil III kennis te maken. D.m.v. een korte rondleiding kunt u met u eigen ogen de school bekijken en Erik van Noordenne zal namens Da Vinci een lezing verzorgen.

Al met al een happening waarbij u wel eens de tools aangereikt kan krijgen voor u toekomstige medewerkers!

### Programma:

17.00-17.30 uur	inloop
17.30-18.45 uur	buffet
18.45-19.00 uur	korte rondleiding
19.00-20.00 uur	Lezing Erik van Noordenne: Jullie snappe er nix van.
20.00-21.00 uur	Koffie en bijpraten

Graag tot ziens op 18 september aan de Leerparkpromenade 100 in Dordrecht.

## Snelheid en parkeren

### Snelheid

Het zal u niet ontgaan zijn dat er op bepaalde wegen op Kil III met hoge snelheid wordt gereden.

Het idee bestaat dat er met enige regelmaat een wedstrijd aan de gang is. Met name op de Aquamarijweg nabij de kruising met de Toermalijnring (ANVD) zijn de snelheden gevaarlijk hoog. De situatie nodigt u misschien hiertoe uit als u vanaf de N3 de hoogte af komt rijden. Uiteraard is dit niet de bedoeling, 50 kilometer per uur is echt voldoende. Natuurlijk wil iedereen graag op Kil III werken, maar het is ook prettig als u dit zonder kleerscheuren en materiele schade ook kunt gaan doen.



Aanrijding op 12 juni j.l.

Zoals u op de foto kunt zien komen aanrijdingen op de betreffende kruising af en toe voor. Gelukkig waren er hier geen gewonden en was een te hoge snelheid niet aan de orde.

### Parkeren

Dat is op Kil III helder en duidelijk geregeld. Ons gehele bedrijventerrein is een (1) grote parkeerzone. Dit houdt dus in dat er alleen geparkeerd mag worden op eigen terrein. Parkeervakken die dit wel zouden toestaan zijn niet aanwezig.

Indien u een voertuig op de openbare weg en dus in het parkeerverbod laat staan is dit dus strafbaar. Op zich zal een bekeuring niet zo snel worden uitgeschreven, maar als er een ander voertuig op een geparkeerde auto botst zal de verzekeringsmaatschappij u hierop wijzen. De afhandeling van de schade zal problemen gaan geven! Uw voertuig had daar tenslotte niet moeten staan.



Veiligheid voor alles

Toermalijnring 100  
3316 LC Dordrecht  
Postbus 8128  
3301 CC Dordrecht

Bewaking: 078 - 653 11 11  
Email: info@anvd.nl  
Internet: www.anvd.nl



### BEWAKING

- Portiers- en receptiediensten
- Winkelsurveillance
- Evenementenbewaking
- Objectbewaking
- Mobiele surveillance
- Alarmopvolging
- Ondersteunende diensten
- Hondenbrigade

### BRANDWACHTDIENSTEN

- Rijksgediplomeerde brandwachten
- Firesafety inspectors
- Middelbaar veiligheidsdeskundigen
- Veiligheidsinspectie
- Steigerinspectie
- Gasmetingen
- Verhuur apparatuur
- Ondersteuning brandweerkorpsen

### OPLEIDING EN TRAININGEN

- Interne permanente training en scholing
- Opleiding voor bedrijven en instellingen
  - Interne preventietraining
  - Workshop agressiebeperking
  - Workshop overvalpreventie
  - Workshop omgaan met winkeldiefstal
  - Workshop dervingpreventie
- Opleiding examinering en diplomering
- VCA bedrijfshulpverlening

### SERVICES

- Besteldiensten
- Bodediensten
- Huismeesters
- Telefonische boodschappendienst
- Sociale alarmering

# Maaibeleid

Ongetwijfeld heeft u zich de laatste weken net zo gestoord aan het hoge onkruid (gras/riet?) als ondergetekende. Velen van u spraken mij aan "waarom doen jullie niks?" We zitten hier op Kil III met een aantal partijen: Rom-D, TRS, IJsselbouw, Stout, Gemeente Dordrecht en een ieder zou in feite iets moeten doen maar zoals uzelf zag, er gebeurde weinig.

Wij maaien bij Heijkoop al jaren zelf de strook voor ons pand omdat niemand anders dit doet en het bij de Gemeente niet op de maai-instructie staat!

Ideaal zou zijn als wij als Vereniging al het geld van elke partij zouden krijgen en het collectief kunnen laten uitvoeren. In het Bestuur is er recent het volgende (voorlopig) afgesproken: De Vereniging

maait alle gras/onkruid aan de voorzijde van uw bebouwing en doet dat in principe eens per maand. Die gebieden waar het nu een rommeltje is tegenover bebouwing wordt het eenmalig door de Vereniging betaald om te laten zien hoe het eruit ZOU moeten zien.

Willen we het met elkaar zo houden dan zal dit consequenties hebben voor de contributie bijdrage omdat het een dubbeltje (schat ik) duurder zal worden op jaarbasis om het goed bij te houden.

Het Bestuur gaat ervan uit dat als wij niets horen na de opknopbeurt, dat u het er allen mee eens bent en dat we ons voorstel elke maand laten doorgaan, mocht u bezwaren hebben of een beter idee dan kunt u dit altijd bij onze parkmanager neerleggen.

In de toekomst hoop ik dat de Vereniging geld van de verschillende partijen krijgt zodat we 1 collectieve maai opdracht kunnen verstrekken en vanaf half april tot begin november de zaak netjes kunnen houden en niet constant achterstallig onderhoud moeten plegen omdat niemand iets wil doen en het vervolgens alleen maar verloedert.

Een zonnige zomer gewenst (met weinig regen want dan groeit het gras niet zo hard).

**Rob Heijkoop**

## Kil III in de media:

**DORDRECHT, AVENTURIJN MIDI CENTER 3**

**Succesverhaal krijgt vervolg; Midi Center 3!**

Na het succesverhaal van Midi Center 1 & 2 volgt nummer 3. Uiteraard met dezelfde succesformule worden er 13 units gebouwd aan de Aventurijn op Dordtse Kil III. Het Midi Center wordt uitgevoerd met duurzame en onderhoudsvrije materialen met een uitstekende prijs en kwaliteit verhouding. De units zijn zeer geschikt als werkplaats, magazijn of atelier. Binnen het Midi Center 3 zijn er verschillende type units beschikbaar met diverse afmetingen variërend van 51 m<sup>2</sup> tot 294 m<sup>2</sup>.

- stalen dakplaten met bitumineuze dakbedekking
- handbediende overhoeddeur
- verdiepingsvloeren uitgevoerd in betonnen breedplaatvloer
- standaard nutsaansluitingen
- toilet ruimte

In collegiale samenwerking met Van Vliet Bedrijfsmakelaars Dordrecht

**Locatie**  
De bouwlocatie is aan de Aventurijn te Dordrecht, op het nieuwe in ontwikkeling zijnde bedrijfsterrein Dordtse Kil III.

**Voorzieningen**

- gewapende monoliet gevlinderde betonvloer
- vloerbelasting
- binnenruimte
- unit schied

**Afmetingen:** bedrijfsunits v.a. ca. 143 m<sup>2</sup> tot ca. 270 m<sup>2</sup>.  
5 units beschikbaar over 80 m<sup>2</sup> kantoorruimte extra

**Vraagtekens bij autoverkeer rond Kil IV**

DORDRECHT De gemeenteraad van Dordrecht gaat in meerderheid akkoord met de aanleg van bedrijventerrein Dordtse Kil IV. De raad wil wel dat het college van burgemeester en wethouders nog eens goed kijkt naar de afwikkeling van het verkeer in dit gebied.

De verzekering van wethouder Dion van Steensel (Financiën) dat de fly-over van de randweg N3 naar de A16 richting Moerdijk er wel komt, lost volgens raadsleden lang niet alles op.

De aan- en afvoerroutes van Kil IV zullen over Kil III lopen. De verkeersstromen zorgen nu in de ochtend- en avondspits al voor forse problemen. Van Steensel denkt dat de geplande fly-over veel verkeersproblemen zal oplossen. De eerste palen achter de Wieldrechtse Zeedijk waar Kil IV komt, gaan over vier jaar de grond in, zo is de verwachting. De gemeente heeft de afgelopen jaren ongeveer zestig procent van de grond aangekocht. Voor de overige delen geldt het voorkeursrecht van de gemeente om de gronden aan te kopen niet meer. Reden is dat het Stadsplan met een ontwerp-bestemmingsplan kwam. Dat kon volgens de jurist van de gemeente niet omdat er geen loop werd doorgehaakt over de ontsluiting van het gebied. Van 'geblunder' van de gemeente wil hij niet weten.

## Nieuw gezicht, nieuwe uitdaging



In Dordrecht zijn politieagenten die in buurten en wijken werkzaam zijn, zo ook op het bedrijventerrein. De buurtagent die in dit gebied verantwoordelijk is voor de politiezorg is John Bosman.

**De buurtagent -bedrijventerreinen nader belicht.**

Brigadier John Bosman werkt op 1 oktober aanstaande alweer 25 jaar bij de politie. Hij is in 1983 gestart met de politieopleiding. Na zijn opleiding is hij zijn carrière bij de surveillancedienst van de toenmalige gemeentepolitie Dordrecht begonnen. Daarna heeft hij verschillende afdelingen binnen de gemeentepolitie en later (in 1994) bij de regiopolitie Zuid-Holland-Zuid,

district Dordrecht/Zwijndrechtse Waard, doorlopen, om uiteindelijk per 1 juni jongstleden verantwoordelijk te zijn voor het gehele bedrijventerrein Dordrecht West.

Een buurtagent is het aanspreekpunt in een betreffend gebied en fungeert eigenlijk als een spin in een web. In het geval van het bedrijventerrein Dordrecht West is dat dus John Bosman. Samen met onder andere de ondernemers, de SBBB, de netwerkpartners en de parkmanager van ParkTrust draagt hij zorg voor een veilige en werkbare omgeving op de bedrijventerreinen. Met vragen en/of opmerkingen, of indien u advies wilt of informatie kwijt wilt kunt u bij hem terecht.

John (Bosman) is werkzaam op het politiebureau van het team Dordrecht West, gevestigd P.A. de Genestetstraat 60 (Krispijn) te Dordrecht en is bereikbaar via het algemene telefoonnummer 0900-8844 of per e-mail: john.bosman@zuid-holland.politie.nl

# Ontwikkelingen op Kil III



Het nieuwe pand van Care Cosmetics.

De ontwikkelingen op ons bedrijventerrein gaan hard. Diverse bedrijven zijn in aantocht of hebben hun deuren inmiddels geopend. De meeste ondernemingen haken aan bij de al regelende collectieve voorzieningen en profiteren dus direct mee van het aanwezige parkmanagement.

## AVENTURIJN:

- In het voormalige pand van Koffie Partners op nummer 244 heeft stukadoorsbedrijf Gebrudor b.v. haar intrek genomen. De werkzaamheden spreken voor zich. Gebrudor komt van Amstelveen uit de Calandstraat.
- In het nieuwe pand Aventurijn 181 is HMI Airco gekomen. Dit bedrijf is afkomstig van Kil 2 en is gespecialiseerd in reparatie en onderhoud van airco's in voertuigen.
- Naast HMI heeft Taxi Dordrecht haar hoofdvestiging gekregen. In het pand is dag en nacht bezetting van een centralist die de taxi's van het bedrijf in de regio aanstuurt. Nadat het leerpark als mogelijke vestigingslocatie was afgevalen werd bewust de keuze voor Kil III gemaakt. Verstandig!
- Naast Tsubakimoto wordt momenteel de laatste hand gelegd aan de panden van Midi center III. De panden zijn te huur en/of te koop.
- Op nummer 210 is "Schipper – De Meubelmaker" gekomen.
- Microdata Services (MDS) is in het voormalige pand van RRB Security gekomen. Het is gehuurd van Muehlhaus b.v. Het betreft een Data Centrum voor hosting, digitaliseren van archieven en opslag van back-ups.
- Pallethandel John Beuk heeft de werkzaamheden vanaf de 's-Gravendeelsedijk verplaatst naar een unit aan de Aventurijn.
- In pand 820 is Van Valen houtindustrie gekomen.
- Top Service Allroundpreventie (TSA) heeft pand 194 in gebruik genomen. Zij komen vanaf Moerdijk.

## TOERMALIJNRING:

- Aannemingsbedrijf Van de Burgh heeft zich gevestigd op de hoek Toermalijnring – Aventurijn.

- Op nummer 1040 is Eyegiene gekomen. Dit bedrijf levert reinigingssystemen voor toiletbrillen. Het is onderdeel van NTF International b.v. dat wereldwijd vestigingen heeft.
- Prickaert Promotions is vertrokken uit pand 1100. De bedrijfsactiviteit worden voortgezet op bedrijventerrein Kil 2 aan de Pieter Zeemanweg.
- In het pand van de ANVD heeft een huurder zijn intrek genomen. Het betreft Verhage & Van der Laan Centrum Arbeid & Gezondheid Dordrecht. Hiermee hebben we dus een eigen Arbo dienst op het terrein.
- De bouw van de Makro is begonnen.

## JADE:

- Care Cosmetics zal net na de zomervakantie vanuit Heinenoord naar Kil III verhuizen. Zij nemen hun intrek in een pand tegenover Montihok.
- Schouwenaars installatie techniek en CV onderhoud heeft het laats beschikbare pand van Ecopartners aan de Jade 108 gehuurd.

## OPAAL:

- 2 units van Bouwonderneming Stout staan hier nog te koop
- Op nummer 300 komt het bedrijf International Diesel Service (I.D.S). Zij zijn afkomstig uit Ridderkerk en zijn gespecialiseerd in de revisie van (scheeps)motoren.
- Het nieuwe pand van Allways Transport is inmiddels gereed.

## OLIVIJN:

- Bochove & Van Pel b.v. is in aantocht. De bouw van het pand is momenteel in volle gang. Het bedrijf komt vanuit Capelle aan den IJssel en hadelt in verpakkingsmaterialen.
- Cummins en Groeneveld



De bouw van het nieuwe Vorex pand.

Zoetwaren hebben de nog beschikbare grond naast hun al bestaande panden aangekocht. Dit met oog op mogelijke uitbreiding in de toekomst.

## HELIOTROOPRING:

- Rob Heijkoop Trading gaat het huidige pand met ruim 4800m<sup>2</sup> uitbreiden. Momenteel zijn de werkzaamheden in volle gang. De genoemde m<sup>2</sup> komen dus bij de huidige 9000m<sup>2</sup>.
- Riwal is druk doende om plannen te maken voor een komst naar

Kil III. Ontwerpen c.q. tekeningen voor een pand tegenover Heijkoop zijn er al en met "Welstand" van de gemeente is overleg gaande. Of de benodigde 35000 m<sup>2</sup> grond al aangekocht is, is onbekend.

## ROBIJN:

- Duran Matic is inmiddels verhuisd vanaf de Jan Valsterweg en heeft zich aan de Robijn gevestigd. Hartelijk welkom.
- De bouw van transportbedrijf Vorex gaat hard. Zij komen op de hoek van de Heliotrooping en de Robijn.

## Een mooie locatie... en hoe verder?

Maak dan eens een afspraak bij Vijfnulacht voor een spraakmakende reclame- en marketingoplossing.

**vijfnulacht**  
RECLAME • MARKETING

Toermalijnring 508 - Dordrecht - 078-6549178 - info@vijfnulacht.nu

# Duranmatic B.V.



Per 30 juni 2008 is Duranmatic gevestigd aan Robijn 800 op industrieterrein Dordtse Kil III.

Duranmatic is een technische handelsonderneming en is de afgelopen 23 jaar gegroeid van 3 naar 34 personen. Onze producten bestaan uit:

- **Duranmatic Industrial:** Systemen en componenten voor Industriële Automatisering, zoals frequentieregelaar, encoders, HMI's en industrie PC's
- **Duranmatic Auto-ID:** Hardware voor Automatische Identificatie (Barcode en RFID), zoals barcodescanners, barcodeprinters, dataterminals en RFID systemen
- **Duranmatic Point of Sale:** Hardware voor Point of Sale, zoals kassasystemen, bonprinters, kassalades, prijscheckers
- **Duranmatic Services:** Servicecontracten voor o.a. scanners, dataterminals en kassasystemen

Dankzij onze jarenlange ervaring hebben wij veel kennis van zowel de markt als de producten opgedaan waardoor wij in staat zijn deskundige voorlichting te geven en gericht mee te denken over de meest geschikte oplossing. Ons assortiment bestaat uit een brede range producten die elkaar perfect aanvullen en/of ondersteunen en voor de meeste leveranciers geldt dat Duranmatic de exclusieve vertegenwoordiger binnen de Benelux is.

Onze eigen Support afdeling en Technische Dienst bestaan uit goed opgeleide technische personen die direct klaar staan voor support en eventueel benodigde reparaties.

Duranmatic B.V.  
Robijn 800  
3316 KE Dordrecht  
T: 078-6310599  
F: 078-6131133  
E: info@duranmatic.nl  
W: www.duranmatic.nl

## Colofon

Dordtse Kil III in beeld is een uitgave van de ondernemers van het bedrijventerrein.

### Redactie & medewerkers

#### Voorzitter:

Dhr. R.A. Heijkoop

#### Penningmeester:

Dhr. H. Wiekart

#### Secretaris:

Vacature

#### Algemeen Bestuurslid:

Dhr. F. Verhoeve

Mw. H. Wagenaar

Dhr. H. Blazer

#### ParkTrust parkmanagement:

Ad (A.C.) van den Berg

Jade 208, 06 - 511 56 211

#### Toekomstig Bestuurslid:

Dhr. A. de Bruyn

### Vormgeving

Vijfnulacht, Toermalijnring 508

Lidmaatschap Lid van de vereniging kunnen zijn: natuurlijke personen en rechtspersonen die eigenaar zijn van: bebouwd met een bedrijfsgebouw; Of van een bedrijfsunit in een bedrijfsverzamelgebouw op het bedrijventerrein. Het lidmaatschap is voor overdracht en overgang vatbaar.

### Contact

T: 078-6185522

F: 078-6182966

E: info@vereniging-dordtsekil3.nl

I: www.vereniging-dordtsekil3.nl

Postadres

Postbus 159

3300 AD Dordrecht

## Werkzaamheden Evides op Kil III

Vanuit de Biesbosch lopen een 2-tal waterleidingen via een tracé op Kil III richting Rotterdam. Dit zijn belangrijke transportleidingen van 1.40 en 1.80 meter in doorsnede. Omdat R'dam in grote mate afhankelijk is van deze watervoorziening heeft Evides besloten om een extra voorziening te treffen. Er komt een derde buis bij die op 27 meter onder de Kil door zal worden geboord. Een stuk dieper dan de al aanwezige leidingen/buizen die over of net onder de bodem van de rivier lopen.

### De werkzaamheden

In de Hoeksche Waard komt een boorinstallatie te staan die een boring van 1.80 meter doorsnede gaat doen. Vanaf Kil III moet dan vervolgens de buis met een totale lengte van 700 meter onder de rivier doorgetrokken worden naar de Hoeksche Waard. M.A.W. Op Kil III komt dus een buis van 700 meter lang en een doorsnede van 1.80 meter

te liggen. De transportleiding zal gedurende 2 maanden op Kil III aan elkaar gelast worden totdat de lengte is bereikt. Omdat de werkzaamheden voor 1 oktober afgerond moeten zijn, zal men in augustus en september bezig zijn. Door de lengte van de buis zullen de Toermalijnring en de Aquamarijnweg "overgestoken" moeten worden. De wegen afsluiten of met stellingen er over heen dus.

Het afsluiten van wegen is voor het bestuur van de VVE geen optie. Dit mede omdat TNT Express niet blij zal zijn en de bouwactiviteiten van de Makro dan ook in volle gang zijn. De gemeente heeft inmiddels als wegbeheerder laten weten dat het afsluiten van wegen op Kil III ook wat haar betreft absoluut onbespreekbaar is. Er is geadviseerd om de werkzaamheden "om te draaien" en de lange pijpleiding vanuit de Hoeksche Waard naar Kil III te trekken.

Bij de werkzaamheden en de aanvoer van materialen heeft men ruimte nodig. De zakelijk recht strook van Evides van 20 meter breed is niet voldoende. Men moet dus gebruik maken van aangrenzende percelen die eigendom zijn van de Rom-d en projectontwikkelaars. De parkmanager en het bestuur zullen alle ontwikkelingen hieromtrent zeer nauw gezet blijven volgen. Verdere communicatie over dit onderwerp zal via de E-mail verlopen.



Met 't oog op uw brandveiligheid

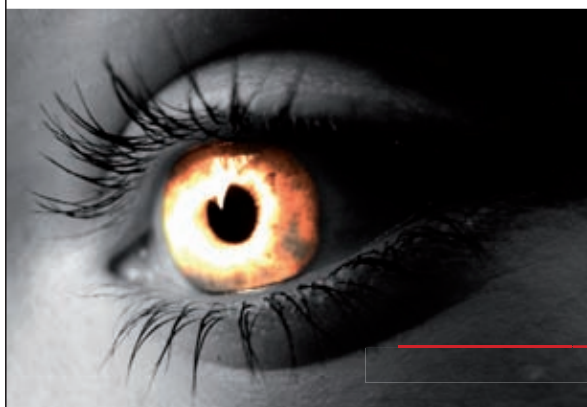

# simplus

**Simplus** is innovatief ontwikkelaar en producent van brandblusapparaten die aan de hoogste norm voldoen, waarvan enkele de British Standard en met SteerWheel approval.

Als groothandel streeft **Simplus** naar een totaal safety-pakket in producten, maintenance, dienstverlening, keuringen, advisering en trainingen op het gebied van brandveiligheid.

Optimale veiligheid met risicoanalyses, calamiteiten- en ontruimingsplannen en met een compleet aanbod BHV voor bedrijven, overheid en instellingen.

● NIBHV opleider BedrijfsHulpVerlening

● NCP-REOB erkend onderhoudsbedrijf voor landelijke controles blusapparaten

● NSI/Bureau Veritas erkend voor hydrostatische beproevingen van drukcilinders



**Simplus Brandblusapparaten bv**

Wieldrechtseweg 24  
3316 BG Dordrecht

Postbus 114  
3300 AC Dordrecht

t 078 652 07 52  
f 078 652 07 53

e info@simplus.nl  
i www.simplus.nl



- Poeder-, schuim-, CO<sub>2</sub>-, vetblussers en bluswagens
- Drukslanghaspels en toebehoren
- Brandslangen en armaturen
- Brandblusinstallaties
- Brandpreventiemiddelen
- Noodverlichting en signalering
- Vluchtwegen
- Persoonlijke bescherming, BHV- en AED producten
- Keuringen en inspecties
- Onderhoud blusmiddelen
- Arbo-advisering en brandpreventie
- BHV trainingen

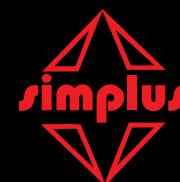

**BRAND BEVEILIGING**



## SHIRAZ - bedrijfsinrichtingen

# 1000 m2 showroom op Kil - 3.

Toermalijnring 1600 tel. 617 65 30

[WWW.SHIRAZ.NL](http://WWW.SHIRAZ.NL)

